

KOMBIT

# WEBINAR – 225-TIMERS REGLER

---

## Kommunernes Ydelsessystem

**Dato:** 04-01-2022

**Version:** 1.0

**Forfatter:** Rebecca Mandrup Hoeck

**Kontakt:** [rmh@netcompany.com](mailto:rmh@netcompany.com)

**netcompany**

# Bag skærmen i dag

---



Rebecca Mandrup Hoeck  
Business Consultant

# Mødestruktur

Vi glæder os til et godt webinar 😊

- Brug chatten til spørgsmål – så samler vi op løbende
- Brug 'Mute'-funktionen og slå jeres kamera fra
- Mødet bliver optaget
- Præsentationen og optagelsen sendes ud efterfølgende

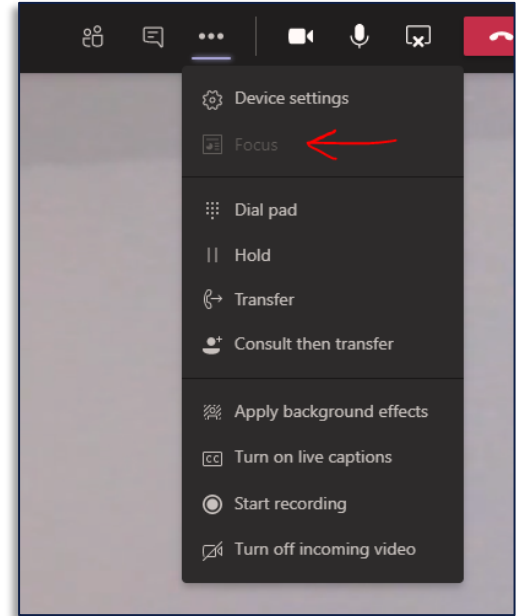

# Agenda

---

Velkommen

Introduktion til HTF og 225-timers reglen i KY

- Demonstration
- Hvad nu hvis...

Gode råd til sagsbehandling i KY

Afrunding

- Opsamling og spørgsmål



# Webinarer for B7

## Generel opgavehåndtering



Webinar 23/11  
Spørgetime 25/11

## HTF

Samberegning med andre ydelser



Webinar 18/01-22  
Spørgetime 20/01-22

## HTF

225-timers reglen



Webinar 04/01-22  
Spørgetime 06/01-22

## HTF

Ægtefællehåndtering



Webinar 11/01-22  
Spørgetime 13/01-22

## Fleksløntilskud



Webinar 14/12  
Spørgetime 16/12

## Administrations modul

Breve og journalnotater



Webinar 01/12

## Særlig Støtte



Webinar 25/01-22  
Spørgetime 27/01-22

## APØ



Webinar 07/12  
Spørgetime 09/12

Se tidsplanen for kommende webinarer og spørgesessioner på [driftssitet](#) 'Tidsplan for afvikling af webinarer'

## Formål og læringsmål

---

Vise hvad man skal gøre i KY, når man har med 225-timers reglen at gøre:

- Hvad skal jeg være særlig opmærksom på?
- Hvad gør KY automatisk?
- Hvor kontrollerer jeg, at KY gør som jeg forventer?



Gennemgå nogle typiske fejl eller undringer, der kan komme i forbindelse med timereglen

## De gode spørgsmål

---

Vi er mange samlet i dag, og tænk derfor over om:

- Dit spørgsmål kan besvares af jeres superbruger
- Dit spørgsmål er relevant for de mange andre deltagere

I dag er ikke stedet hvor vi:

- Stiller spørgsmål til specifikke supportsager

Vi samler op på spørgsmål til spørgesessionen 😊



# SPØRGSMÅL?





# INTRODUKTION TIL HTF OG 225-TIMERS REGLER

---

Anvisning om faser af Forarbejde	
Indledende handlinger	
Delundersøgt (D)	
Slutundersøgt (S)	
Trin 1 - Indtægtsproces	
Trin 2 - Oprett sag	
Trin 3 - Skudsagkøber fra CFH	
Trin 4 - Oprett anmeldelse	
Trin 5 - Vurder anmeldelse	
Trin 6 - Skudsagkøber fra SGAAT og Føreløst	
Trin 7 - Vurder oplysninger	
Trin 8 - Algeme skudsagkøber	
Trin 9 - Skudsagkøber skudskaden	
Trin 10 - Vurder påklage og sats	
Trin 11 - Vurder tillæg/fradrag	
Trin 12 - Berægt	
Trin 13 - Opsammeling	
Trin 14 - Tegn for nye handlinger	
Trin 15 - Gennem data	
- Kvalitetssikring	
Opgeben er gennemført med succes	
+ Tilføjet parabolantenne	



Sagsoplysninger	Vurder	Tillæg/fradrag	Godkendelse
2023-01-01	1	1	1
2023-01-02	1	1	1
2023-01-03	1	1	1
2023-01-04	1	1	1
2023-01-05	1	1	1
2023-01-06	1	1	1
2023-01-07	1	1	1
2023-01-08	1	1	1
2023-01-09	1	1	1
2023-01-10	1	1	1
2023-01-11	1	1	1
2023-01-12	1	1	1
2023-01-13	1	1	1
2023-01-14	1	1	1
2023-01-15	1	1	1
2023-01-16	1	1	1
2023-01-17	1	1	1
2023-01-18	1	1	1
2023-01-19	1	1	1
2023-01-20	1	1	1
2023-01-21	1	1	1
2023-01-22	1	1	1
2023-01-23	1	1	1
2023-01-24	1	1	1
2023-01-25	1	1	1
2023-01-26	1	1	1
2023-01-27	1	1	1
2023-01-28	1	1	1
2023-01-29	1	1	1
2023-01-30	1	1	1
2023-01-31	1	1	1

# LIVE DEMO

---

# Demo

- Martin, Merete og deres søn Frederik er flyttet til vores kommune d. 1. februar 2021
- Martin søger om HTF, da han er blevet opsagt.

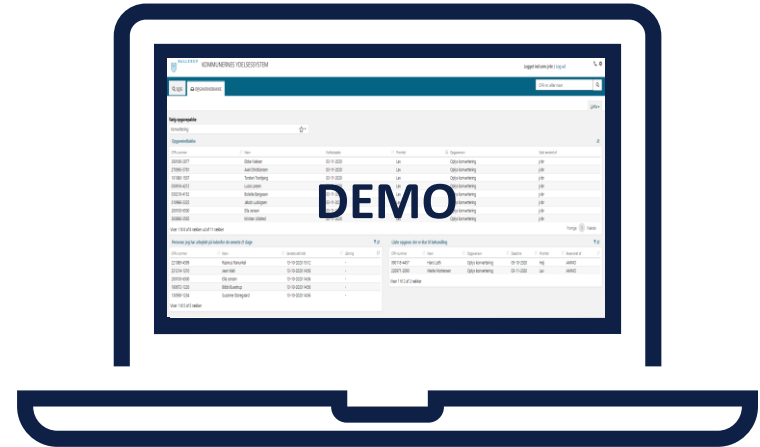

# YDELSESHISTORIK

---

## Vi modtager oplysninger om Martin fra den tidligere kommune

---

- ” Martin har været på hjælp her hos os i Helsingør. Han startede på kontanthjælp 01/01-20 til og med 30/09-20.

Vi har varslet ham d. 01/06-2020, og partshørt ham d. 01/09-2020, inden han stoppede på ydelse her hos os.



## Vi modtager oplysninger om Merete fra den tidligere kommune

---



” Merete har været på kontanthjælp fra 01/01-20 til og med 30/10-20.

Vi har varslet hende d. 01/06-2020, og partshørt d. 01/09-2020, inden hun stoppede på ydelse her hos os.

## Ydelseshistorikken omhandler perioder, hvor borger:

I aktuel kommune er bevilliget en ydelse omfattet af timereglen

- *Uddannelseshjælp, kontanthjælp, engangshjælp, integrationsydelse hvor borger har gensidig forsørgerpligt*

Tilbudsperioder fra Jobcentret af relevant type. Dvs. tilbud efter Lov om aktiv beskæftigelsesindsats og/eller Integrationsprogrammet efter Integrationsloven.

- *Eks: Tilbuddet med typekode 42 'Læse, skrive, regne- eller ordblindetest iht. LAB' er en sådan relevant type*

Har fået tilføjet ydelsesperioder med en ydelsesart, som er omfattet af timereglen, manuelt af sagsbehandler



# INDTÆGTSTYPER

---

# Indtægtstyper

---

Vælg fra liste ▼

*Vælg fra liste*

*Anden bruttoindtægt*

*Anden indtægt Netto*

*Arbejdsindtægt ved ustøttet beskæftigelse*

*Arbejdsindtægt ved ustøttet beskæftigelse (Samme job)*

*Arbejdsløshedsdagpenge*

*Barselsdagpenge*

*Feriepenge ved ikke afholdt ferie (forhindret)*

*Feriepenge ved ikke afholdt ferie (selvvalgt)*

*Forventet indtægt fra fleksjob (aktuel måned)*

*Indtægt ved fleksjob til træk i måneden efter*

*Indtægt ved fleksjob til træk i samme måned*

*Indtægt ved tilbud*

*Lønmodtagernes garantifond*

*Praktikløn*

*Ressourceforløbsydelse ved sygdom under fleksjob*

*Selvstændig virksomhed*

*Selvstændig virksomhed (225)*

*Sygedagpenge*

# Indtægtstyper

Medtages ved  
beregning af 225-  
timers reglen

Vælg fra liste

Vælg fra liste

Anden bruttoindtægt

Anden indtægt Netto

Arbejdsindtægt ved ustøttet beskæftigelse

Arbejdsindtægt ved ustøttet beskæftigelse (Samme job)

Arbejdsløshedsdagpenge

Barselsdagpenge

Feriepenge ved ikke afholdt ferie (forhindret)

Feriepenge ved ikke afholdt ferie (selvvalgt)

Forventet indtægt fra fleksjob (aktuel måned)

Indtægt ved fleksjob til træk i måneden efter

Indtægt ved fleksjob til træk i samme måned

Indtægt ved tilbud

Lønmodtagernes garantifond

Praktikløn

Ressourceforløbsydelse ved sygdom under fleksjob

Selvstændig virksomhed

Selvstændig virksomhed (225)

Sygedagpenge

# Indtægtstyper

Få det fulde overblik over indtægter i bilaget 'Indtægtstyper' som findes på [KOMBITs eksterne dokumentbibliotek](#)

Indtægtstype	HTF	H	REVA	LY	FLT	RESR	RESI	SÆS (brutto/netto)	Enkelt eller løbende in
Anden indtægt brutto	Krone-for-krone	Nej	Giver ikke fradrag	Giver ikke fra	Giver ikke fradrag	\$ 68 a, stk. 1 (krone for krone)	\$ 69 j, stk. 5 (krone for krone)	Brutto	Enkeltstående
Anden indtægt netto	Krone-for-krone	Nej	Giver ikke fradrag	Giver ikke fra	Giver ikke fradrag	\$ 68 a, stk. 1 (krone for krone)	\$ 69 j, stk. 5 (krone for krone)	Netto	Enkeltstående
Anden pension	Krone-for-krone	Nej	\$ 59	Giver ikke fra	\$ 123, stk. 2/3 (30/55%)	\$ 68 a, stk. 1 (krone for krone)	\$ 69 j, stk. 5 (krone for krone)	Brutto	Løbende
Arbejdsgiverbetalt pension	Krone-for-krone	Nej	\$ 59	\$ 74 d (30/55% \$ 123, stk. 2/3 (30/55%))	\$ 68 a, stk. 2 (30/55%)	\$ 68 a, stk. 2 (30/55%)	\$ 69 j, stk. 9 (30/55%)	Brutto	Løbende
Arbejdsindtægt ved udstattet beskæftigelse	Timefradrag	Ja	\$ 58, krone for krone	€ 74 d (30/55% \$ 123, stk. 2/3 (30/55%))	\$ 68 a, stk. 2 (30/55%)	\$ 68 a, stk. 2 (30/55%)	\$ 69 j, stk. 9 (30/55%)	Brutto	Enkeltstående
Arbejdsindtægt ved udstattet beskæftigelse (samme job)	Timefradrag	Ja	\$ 58, krone for krone	€ 74 d (30/55% \$ 123, stk. 2/3 (30/55%))	\$ 68 a, stk. 2 (30/55%)	\$ 68 a, stk. 2 (30/55%)	\$ 69 j, stk. 5 (krone for krone)	Brutto	Enkeltstående
Arbejdsløshedsdagpenge	Krone-for-krone	Nej	Giver ikke fradrag	Giver ikke fra	Giver ikke fradrag	Giver ikke fradrag	Giver ikke fradrag	Brutto	Enkeltstående
Barselsdagpenge	Krone-for-krone	Nej	\$ 58, krone for krone	€ 74 d (30/55% \$ 124, stk. 3)	Giver ikke fradrag	Giver ikke fradrag	Giver ikke fradrag	Brutto	Enkeltstående
Efterløn/fleksydelse	Krone-for-krone	Nej	Giver ikke fradrag	Giver ikke fra	Giver ikke fradrag	Giver ikke fradrag	Giver ikke fradrag	Brutto	Løbende
Erhvervsvennetabsforsikring ikke omfattet af § 33 nr. 2	Krone-for-krone	Nej	\$ 59	Giver ikke fra	Giver ikke fradrag	\$ 68 a, stk. 1 (krone for krone)	\$ 69 j, stk. 5 (krone for krone)	Brutto	Løbende
Erhvervsvennetabsforsikring omfattet af § 33 nr. 2	Giver ikke fradrag	Nej	\$ 59	Giver ikke fra	Giver ikke fradrag	Giver ikke fradrag	Giver ikke fradrag	UNDTAGET	Løbende
Feriepenge ved ikke afholdt ferie (forhindret)	Krone-for-krone	Nej	Giver ikke fradrag	Giver ikke fra	Giver ikke fradrag	Giver ikke fradrag	Giver ikke fradrag	Netto	Enkeltstående
Feriepenge ved ikke afholdt ferie (selvvalgt)	Krone-for-krone	Nej	Giver ikke fradrag	\$ 74 e, stk 6, ; Giver ikke fradrag	Giver ikke fradrag	Giver ikke fradrag	Giver ikke fradrag	Netto	Enkeltstående
Folkepension	Krone-for-krone	Nej	Giver ikke fradrag	Giver ikke fra	Giver ikke fradrag	Giver ikke fradrag	Giver ikke fradrag	Brutto	Løbende
Forventet indtægt fra fleksjob	Timefradrag	Nej	Giver ikke fradrag	Giver ikke fra	\$ 123, stk. 2/3 (30/55%)	Giver ikke fradrag	Giver ikke fradrag	UNDTAGET	Enkeltstående
Førtidspension	Krone-for-krone	Nej	Giver ikke fradrag	Giver ikke fra	Giver ikke fradrag	Giver ikke fradrag	Giver ikke fradrag	Brutto	Løbende
Indtægt fra forsikring	Krone-for-krone	Nej	\$ 59	Giver ikke fra	Giver ikke fradrag	\$ 68 a, stk. 1 (krone for krone)	\$ 69 j, stk. 5 (krone for krone)	Brutto	Løbende
Indtægt ved fleksjob til træk i måneden efter	Timefradrag	Nej	Giver ikke fradrag	Giver ikke fra	\$ 123, stk. 2/3 (30/55%)	Giver ikke fradrag	Giver ikke fradrag	Brutto	Enkeltstående
Indtægt ved fleksjob til træk i samme måned	Timefradrag	Nej	Giver ikke fradrag	Giver ikke fra	\$ 123, stk. 2/3 (30/55%)	Giver ikke fradrag	Giver ikke fradrag	Brutto	Enkeltstående
Indtægt ved tilbud	Timefradrag	Nej	\$ 51, beløb efter AMB	Giver ikke fra	Giver ikke fradrag	\$ 68 a, stk. 3 (timefradrag)	\$ 69 j, stk. 10 (timefradrag)	Brutto	Enkeltstående
Lejeindtægt ud over 1. lejer	Krone-for-krone	Nej	Giver ikke fradrag	Giver ikke fra	Giver ikke fradrag	\$ 68 a, stk. 1 (krone for krone)	\$ 69 j, stk. 5 (krone for krone)	UNDTAGET	Løbende
Lønmodtagerens garantifond	Timefradrag	Nej	Giver ikke fradrag	\$ 74 d (30/55% \$ 123, stk. 2/3 (30/55%))	\$ 68 a, stk. 2 (30/55%)	\$ 68 a, stk. 2 (30/55%)	\$ 69 j, stk. 9 (30/55%)	Brutto	Enkeltstående
Praktikløn	Timefradrag	Nej	\$ 51, beløb efter AMB	Giver ikke fra	Giver ikke fradrag	Giver ikke fradrag	Giver ikke fradrag	Brutto	Enkeltstående
Ressourceforløbsydelse ved sygdom under fleksjob	Giver ikke fradrag	Nej	Giver ikke fradrag	Giver ikke fra	\$ 124, stk. 3	Giver ikke fradrag	Giver ikke fradrag	Brutto	Enkeltstående
Selvstændig virksomhed (inkluderes i 225)	Timefradrag	Ja	\$ 58, krone for krone	€ 74 d (30/55% \$ 123, stk. 2/3 (30/55%))	\$ 68 a, stk. 1 (krone for krone)	\$ 68 a, stk. 1 (krone for krone)	\$ 69 j, stk. 5 (krone for krone)	Brutto	Enkeltstående
Selvstændig virksomhed (inkluderes ikke i 225)	Timefradrag	Nej	\$ 58, krone for krone	€ 74 d (30/55% \$ 123, stk. 2/3 (30/55%))	\$ 68 a, stk. 1 (krone for krone)	\$ 68 a, stk. 1 (krone for krone)	\$ 69 j, stk. 5 (krone for krone)	Brutto	Enkeltstående
Statens Uddannelsesstøtte	Krone-for-krone	Nej	Giver ikke fradrag	Giver ikke fra	Giver ikke fradrag	Giver ikke fradrag	Giver ikke fradrag	Brutto	Løbende
Sygedagpenge	Krone-for-krone	Nej	\$ 58, krone for krone	€ 74 d (30/55% \$ 124, stk. 3)	Giver ikke fradrag	Giver ikke fradrag	Giver ikke fradrag	Brutto	Enkeltstående

# SPØRGSMÅL?



# CENTRALE DATOER

---

# Centrale datoer – Førstehjælpsdato

**Førstehjælpsdato (FH)** er den første dag med ydelse.

Bemærk, der kan være flere FH på en sag. FH bliver nulstillet og der kan komme en ny, hvis borger i 12 sammenhængende måneder enten har været undtaget eller ikke har modtaget HTF.

Måned	Centrale datoer	Ydelseshistorik	Forlængelser og undtagelser	Timer
2020-05		Ja	0	0,00
2020-04		Ja	0	0,00
2020-03		Ja	0	0,00
2020-02		Ja	0	0,00
2020-01	01-01-2020 Første hjælpsdato	Ja	0	0,00
Sum				0,00

Viser 21 til 25 af 25 rækker

Forrige 1 **2** Næste

## Centrale datoer – Overgang og Fælles overgang

**Overgangsdato** er dagen efter den tidligste dato, hvor der indenfor et 3 års vindue startende fra FH kan findes sammenlagt 365 dage med HTF ydelseshistorik. Og dermed den første dato de potentielt set kan falde for timereglen

**Fælles overgangsdato** er dagen efter den tidligste dato, hvor der indenfor et 3 års vindue startende fra FH kan findes sammenlagt 365 dage med HTF ydelseshistorik på en eller begge ægtefæller. Dog er det perioder med ydelse, hvor en af ægtefællerne i parret har modtaget hjælp, mens de var gifte, som tæller med. Dvs. de har været gift og en eller begge af partner har modtaget HTF i 365 dage indenfor de seneste 3 år.

*(OBS disse centrale datoer har ikke status-funktion som de øvrige centrale datoer)*

2020-12	31-12-2020 Overgangsdato	Ja	0	0,00
2020-11		Ja	0	0,00
2020-10		Ja	0	0,00
2020-09		Ja	0	0,00
2020-08		Ja	0	0,00
2020-07		Ja	0	0,00



# Centrale datoer – Bortfald og Genindtrædelse

**Bortfaldsdato (BD)** er den dato hvor borger vil falde for timereglen og ydelsen enten nedsættes eller bortfalder.

**Genindtrædelsesdato** er den dato hvor en borger, der er faldet for timereglen, genindtræder til ikke-nedsat sats igen, da borger nu har optjent 225 timer siden sidste BD.

Timereglen				
Måned	Centrale datoer	Ydelsehistorik	Forlængelser og undtagelser	Timer
2022-06	01-06-2022 Bortfaldsdato	Ja	0	0,00
2022-05	31-05-2022 Optjening slut	Ja	0	0,00
2022-04		Ja	0	0,00
2022-03		Ja	0	0,00
2022-02		Ja	0	0,00
2022-01		Ja	0	0,00
2021-12		Ja	0	0,00
2021-11		Ja	0	0,00
2021-10		Ja	0	0,00
2021-09		Ja	0	0,00
2021-08		Ja	0	0,00
2021-07		Ja	0	0,00
2021-06	01-06-2021 Genindtrædelsesdato 01-06-2021 Optjening start	Ja	0	0,00
2021-05		Ja	0	230,00
2021-04		Ja	0	0,00
2021-03		Ja	0	0,00
2021-02		Ja	0	0,00
2021-01	01-01-2021 Bortfaldsdato	Ja	0	0,00
2020-12	31-12-2020 Overgangsdato	Ja	0	0,00
2020-11		Ja	0	0,00
Sum				230,00

Viser 1 til 20 af 30 rækker

Forrige 1 2 Næste

# Centrale datoer – Optjening start og Optjening slut

KY skal udregne, hvornår borger enten bortfalder eller genindtræder. Derfor er der hjælpedatoerne **optjening start** og **optjening slut**.

Man har optjeningsperiode forud for:

- **Bortfald** (12 måneder op til bortfaldsdatoen – forudsat at der ikke er nogle forlængelses- eller undtagelsesperioder)
- **Genindtrædelse** (fra bortfaldsdatoen og frem til at borger igen har optjent 225 timer dvs. at timer i måneder før borger er bortfaldet ikke tæller med ift. optælling af timer til genindtrædelse)

Fælles er, at de ser på en periode for optjening. Det er således ikke noget, som man kan overskrive manuelt. Det udregnes automatisk af KY.

Måned	Centrale datoer	Ydelseshistorik	Forlængelser og undtagelser	Timer
2021-06		Ja	0	0,00
2021-05	31-05-2021 Optjening slut	Ja	0	0,00
2021-04		Ja	0	0,00
2021-03		Ja	0	20,00
2021-02		Ja	0	20,00
2021-01	01-01-2021 Bortfaldsdato 01-01-2021 Optjening start 01-01-2021 Fælles Overgangsdato	Nej	0	20,00

# VARSLING OG PARTSHØRING

---

# Centrale datoer – 3 vigtige pointer om varsling og partshøring



Et batchjob kører hver nat på alle HTF sager. Hvis der er **6 måneder** til en BD sendes der automatisk et *varslingsbrev*.

Hvis der er **6 uger** til BD, sendes der automatisk et *partshøringsbrev*. Datoerne vil herefter vises i timeoverblikket.

Hvis BD bliver udskudt, efter der er sendt varslings- eller partshøringsbrev ud i KY, vil der **ikke** automatisk blive sendt et nyt ud.

Brevene er ikke koblet op på den specifikke BD, men ser i stedet på, om der i perioden op til BD, er sendt en partshøring eller varsling eller ej.

Hvis KY kan se, der allerede er en partshørings- eller varslingsdato, sendes der ikke automatisk et nyt brev via batchjobbet.

Hvis man udskyder en borger og der **allerede** er sendt varslings- eller partshøringsbrev, anbefaler vi, at man sletter varslings- eller partshøringsdatoen.

Så sendes der igen automatisk et brev ud, når datoen er nået.



# CENTRALE DATOER – STATUSSER

---

# Centrale datoer – tre statusser

## Aktiv

Datoen er automatisk udregnet af KY.

Datoen ligger i *fortiden*, så den er passeret og bliver brugt 'Aktiv'.

## Kladde

Datoen er automatisk udregnet af KY.

Datoen ligger i *fremtiden* og kan ændres til en ny kladde, hvis der kommer nye informationer.

## Manuel

Sagsbehandler har manuelt indskrevet datoen.

Dette overstyrer noget af automatikken ift. den dato, man har overskrevet.

**Eksempel:** *En manuelt indtastet bortfaldsdato kan godt bruges til automatisk at udregne en varslingsdato. Men hvis man skriver en forlængelse ind, vil en manuel bortfaldsdato ikke rykke sig automatisk.*

**OBS!** Man bliver ikke gjort opmærksom på, at en manuelt oprettet dato skal rykke sig. Man skal derfor selv være opmærksom på, at datoerne står korrekt fx hvis der skrives en forlængelses- eller undtagelsesperiode ind og fx bortfaldsdatoen er manuel indskrevet.

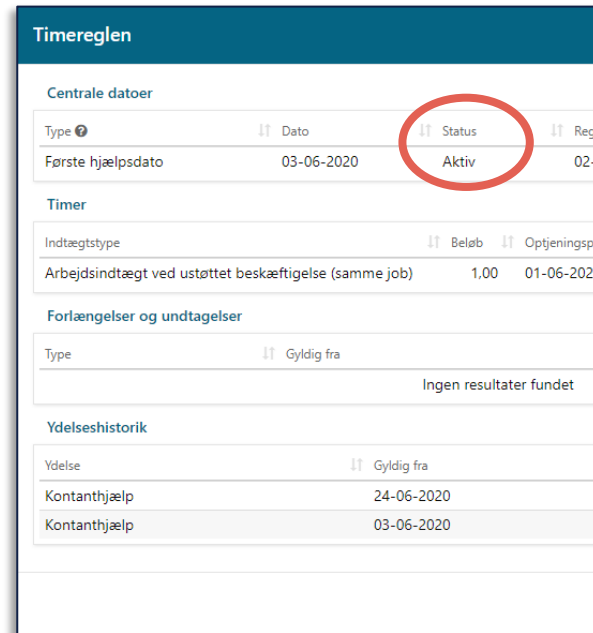

The screenshot shows the 'Timereglen' interface. At the top, there is a section titled 'Centrale datoer' with a table. The table has columns for 'Type', 'Dato', 'Status', and 'Reg'. The first row shows 'Første hjælpsdato' with a date of '03-06-2020' and a status of 'Aktiv'. The 'Status' column is circled in red. Below this are sections for 'Timer', 'Forlængelser og undtagelser', and 'Ydelseshistorik'. The 'Timer' section shows a table with columns for 'Indtægstype', 'Beløb', and 'Optjeningsp'. The 'Forlængelser og undtagelser' section shows a table with columns for 'Type' and 'Gyldig fra', with the text 'Ingen resultater fundet'. The 'Ydelseshistorik' section shows a table with columns for 'Ydelse' and 'Gyldig fra', with two rows of data: 'Kontanthjælp' for '24-06-2020' and 'Kontanthjælp' for '03-06-2020'.

# Ændringer som kom ifm. release 1.5.1 (juli 2021)

Forlængelses- og undtagelsesperioderne oprettes, ændres og slettes automatisk baseret på data modtaget fra Jobcenter

- Hvis opgaven ikke kan køres automatisk, falder den ud til manuel behandling
- Udskydelsesbrev sendes automatisk, hvis muligt

Mulighed for at udsøge 225-timers ramte borgere

KY releasebeskrivelse for 1.5.1	
Titel	Beskrivelse
Forlængelses- og undtagelsesperiode skal tages automatisk fra fravær	Arbejdet med forlængelses- og undtagelsesperiode i KY automatiseres ifm. fravær. Formålet med denne opdatering er at gøre arbejdet vedr. behandling af forlængelser og undtagelser, modtaget fra jobcenteret, automatisk når det er muligt.  Forlængelses- og undtagelses processen skal automatisk oprette nye, samt ændre og slette eksisterende forlængelses- og undtagelsesperioder baseret på ændringer til fravær modtaget fra jobcenteret.  Hvis opgaven ikke kan køres automatisk, vil den falde ud til manuel behandling,

Læs mere om  
release 1.5.1  
på [driftssitet](#) 😊

Læs mere om  
subprocessen  
'Forlængelse/  
Undtagelse' i  
vejledningen – [KY  
Sagsbehandling](#)

# SPØRGSMÅL?





# HVAD NU HVIS...

---



# Jeg ændrer i oplysningerne, så en aktiv dato vil rykke sig?

## Eksempel

- Borger er faldet for timereglen.
- BD d. 1.1.21 er passeret og har status som 'Aktiv'.
- Der kommer en forlængelsesperiode for december 2020 ind fra Jobcenter, som af en eller anden årsag ikke er kommet med.
- Dette vil betyde, at den aktive BD skal rykke sig en måned.
- Vi skriver forlængelsen ind via Handlingsmenuen og det starter en genberegningsopgave på HTF-sagen.
- I genberegningen vil følgende undringsårsag komme, hvor man kan forholde sig til om datoerne skal slettes og udregnes på ny af KY. Evt. kan man slette datoerne og oprette dem manuelt, hvis man vil bibeholde de gamle datoer.

Måned	Centrale datoer	Vedleshistorik	Forlængelser og undtagelser	Timer
2021-06		Ja	0	0,00
2021-05	31-05-2021 Optjening slut	Ja	0	0,00
2021-04		Ja	0	0,00
2021-03		Ja	0	20,00
2021-02		Ja	0	20,00
2021-01	01-01-2021 Bortfaldsdato 01-01-2021 Optjening start 01-01-2021 Fælles Overgangsdato	Nej	0	20,00
2020-12	31-12-2020 Overgangsdato	Ja	0	0,00
2020-11		Ja	0	0,00
2020-10		Ja	0	0,00
2020-09		Ja	0	0,00
2020-08		Ja	0	0,00
2020-07		Ja	0	0,00
2020-06		Ja	0	0,00
2020-05		Ja	0	0,00
2020-04		Ja	0	0,00
2020-03		Ja	0	0,00
2020-02		Ja	0	0,00
2020-01	01-01-2020 Første hjælpsdato	Ja	0	0,00
Sum				60,00

Viser 1 til 18 af 18 rækker

— Vurder tillæg/fradrag

Undringsårsager	Handling
Henning03 Ibsen: Der er sket en ændring i tidligere data. De registrerede centrale datoer afspejler ikke længere beregningsgrundlaget. Datoer kan slettes hvorefter systemet vil udregne dem igen. *	<a href="#">Behandl</a>

# Jeg ændrer i oplysningerne, så en aktiv dato vil rykke sig?

## Bemærk

- Hvis datoen havde status som 'Kladde' ville datoen være i fremtiden og der ville således ikke komme en undringsårsag, hvor man skulle forholde sig til de centrale datoer.

Måned	Centrale datoer	Vedleshistorik	Forlængelser og undtagelser	Timer
2021-06		Ja	0	0,00
2021-05	31-05-2021 Optjening slut	Ja	0	0,00
2021-04		Ja	0	0,00
2021-03		Ja	0	20,00
2021-02		Ja	0	20,00
2021-01	01-01-2021 Bortfaldsdato 01-01-2021 Optjening start 01-01-2021 Fælles Overgangsdato	Nej	0	20,00
2020-12	31-12-2020 Overgangsdato	Ja	0	0,00
2020-11		Ja	0	0,00
2020-10		Ja	0	0,00
2020-09		Ja	0	0,00
2020-08		Ja	0	0,00
2020-07		Ja	0	0,00
2020-06		Ja	0	0,00
2020-05		Ja	0	0,00
2020-04		Ja	0	0,00
2020-03		Ja	0	0,00
2020-02		Ja	0	0,00
2020-01	01-01-2020 Første hjælpsdato	Ja	0	0,00
Sum				60,00

Viser 1 til 18 af 18 rækker

### — Vurder tillæg/fradrag

Undringsårsager

Handling

Henning03 Ibsen: Der er sket en ændring i tidligere data. De registrerede centrale datoer afspejler ikke længere beregningsgrundlaget. Datoer kan slettes hvorefter systemet vil udregne dem igen. \*

Behandl

# De centrale datoer er ikke, som jeg havde forventet?

- ✓ Tjek ydelsehistorikken. Det kan være, der har sneget sig en fejl ind. Ellers ret det via subprocessen
- ✓ Tjek 'Indtægt '-fanen og orienter dig i bilaget 'Indtægtstyper' [KOMBITs eksterne dokumentbibliotek](#)
- ✓ Ret evt. i indtægter og indtægtstypen via subprocessen 'Indtægter'
- ✓ Tjek og evt. ret i forlængelses- og undtagelsesperioderne
- ✓ Tjek fanen '225-timer' og se, hvilken status de centrale datoer har
- ✓ Overvej, om du vil slette de centrale datoer, hvis de er manuelt oprettet og lade KY overtage automatikken

**Tip:** Du kan evt. skrive de eksisterende datoer ned på en lap papir først, så du altid kan indskrive dem igen, hvis du mener, at det som KY udregner ikke er korrekt

# Der beregnes centrale datoer mm. på borgere, som ikke må nedsættes?

Borgere der er fx ugifte og modtager uddannelseshjælp på SU-niveau er *omfattet af timereglen*, men bliver **ikke nedsat**

Dvs. at der tælles timer på dem og de figurerer i timeoverblikket, men deres ydelse vil ikke blive nedsat før de fx overgår til en ydelse, der er omfattet for timereglen og falder for den

” Ugifte, der modtager uddannelseshjælp er omfattet af 225-timersreglen, men hvis hjælpen til pågældende beregnes på baggrund af satserne i LAS, § 23, stk. 2, nr. 1, 2 og 6 - 9 (SU-niveau), skal der ikke ske nedsættelse af hjælpen som følge af 225-timersreglen, jf. § 13 g, stk. 1, nr. 2

# TRE GODE RÅD TIL SAGSBEHANDLING AF HTF I KY

---

# Tre gode råd

---

1. Hvis de centrale datoer ikke er som forventet, se da til tjeklisten.

## De centrale datoer er ikke, som jeg havde forventet?

---

- ✓ Tjek ydelsehistorikken. Det kan være, der har sneget sig en fejl ind. Ellers ret det via subprocessen
- ✓ Tjek 'Indtægt'-fanen og orienter dig i bilaget 'Indtægstyper' [KOMBITs eksterne dokumentbibliotek](#)
- ✓ Ret evt. i indtægter og indtægstypen via subprocessen 'Indtægter'
- ✓ Tjek og evt. ret i forlængelses- og undtagelsesperioderne
- ✓ Tjek fanen '225-timer' og se, hvilken status de centrale datoer har
- ✓ Overvej, om du vil slette de centrale datoer, hvis de er manuelt oprettet og lade KY overtage automatikken

**Tip:** Du kan evt. skrive de eksisterende datoer ned på en lap papir først, så du altid kan indskrive dem igen, hvis du mener, at det som KY udregner ikke er korrekt

# Tre gode råd

2. Tjek 'Hændelser' fanen – man har måske skrevet noget andet ind, end det man havde regnet med.

Overblik	Journalnotat og dokumenter	Hændelser	Udbetaling	Konteringer	Indtægter	Sanktioner	Erie	Fordringer	Modregninger	FU	Skat	Jobcenter	HTF-A78YNZ	Handlinger	Links
Hændelser															
Periode:	16-12-2020	-	16-12-2021	Søg i tabel											
#	Ændret	Dato	Hændelse	Opgave	Ydelsesart	Vedrører	SagsID	Ophav	Behandlet af						
	15-12-2021 11:03:44	15-12-2021 11:03:44	Genbereg HTF	OPG-D1SPXBR7 Genbereg HTF	-	Kursist56 Mette	-	AROPE	AROPE						
	11-12-2021 10:08:40	11-12-2021 01:18:14	Oplysningspligt brev sendt	OPG-KQQLT6FS Send brev	HTF	Kursist56 Mette	HTF-A78YNZ	Oplysningspligt	Procesmotor						
	11-12-2021 10:08:40	11-12-2021 01:18:14	Oplysningspligt brev sendt	OPG-A7CGNULO Send brev	Særlig støtte	Kursist56 Mette	SAES-M9JILI	Oplysningspligt	Procesmotor						
	13-07-2021 13:20:06	07-07-2021 21:39:16	Regelmæssig genoplysning af Hjælp til forsørgelse	OPG-01C1JUX7 Opfølgningsopgave	HTF	Kursist56 Mette	HTF-A78YNZ	Regelmæssig genopfølgning	Procesmotor						
	13-07-2021 13:20:06	07-07-2021 21:39:03	SÆS regelmæssigt genoplyst via batch	OPG-BB3BF13Z Opfølgningsopgave	Særlig støtte	Kursist56 Mette	SAES-M9JILI	Regelmæssig genopfølgning	Procesmotor						
	08-07-2021 19:24:24	08-07-2021 18:06:31	Send udbetalingspecifikation	OPG-NOPU6BEN Send brev	HTF	Kursist56 Mette	HTF-A78YNZ	Endelig gør effektueringer	Procesmotor						
	08-07-2021 18:06:31	08-07-2021 18:06:31	Batch endelig gør effektuering	-	-	Kursist56 Mette	-	Endelig gør effektueringer	-						
	30-01-2021 10:32:06	30-01-2021 00:32:04	Bortfaldsdato er nået	OPG-T40JZC7C Genbereg HTF	HTF	Kursist56 Mette	HTF-A78YNZ	Varsling Partshøring Bortfald Nedsættelse	Procesmotor						
	30-01-2021 10:32:06	03-05-2020 21:30:25	Regelmæssig genoplysning af Hjælp til forsørgelse	OPG-IEKEGB Genbereg HTF	HTF	Kursist56 Mette	HTF-A78YNZ	Regelmæssig genopfølgning	Procesmotor						



## Tre gode råd

---

3. Brug genberegningerne og efterlad dem ikke ubehandlede – husk at fanerne først opdateres, efter der er foretaget en genberegning på ydelsessagen 😊

Det betyder, der er noget, der ikke er slået igennem

Ubehandlede opgaver							
Opgave	Status	Deadline	Forfaldsdato	Dato	Prioritet		
Særlig støtte	Manuel behandling	-	25-02-2021	04-02-2021 15:42	Lav		<a href="#">🔗</a>
Genberegning HTF	Manuel behandling	-	25-02-2021	04-02-2021 17:23	Lav		<a href="#">🔗</a>
Forsørgelsesgrundlag	Manuel behandling	-	25-02-2021	04-02-2021 16:50	Lav		<a href="#">🔗</a>

Viser 1 til 3 af 3 rækker

# SPØRGSMÅL?



# OPSAMLING & AFRUNDING

---

# Opsamling

---

I dag er du blevet introduceret til:

- Hvordan man sagsbehandler 225-timers reglen i KY
  - Hvilke redskaber har du
  - Hvad KY gør for dig
  - Hvilke scenarier der kræver særligt fokus

Husk, at det er vigtigt, at:

- Genberegne
- Bruge fanerne og tjekke at al informationen på sagen er korrekt
- Være **OBS** hvis du manuelt overskriver de centrale datoer

Du kan læse mere om sagsbehandling af HTF og 225-timers reglen i KY i Brugervejledningen [‘KY Sagsbehandling’](#)



# SPØRGSMÅL?



## Spørgetime d. 06 januar

---

Husk at send spørgsmål ind inden i morgen kl. 12:00 til  
KY.udrulning@netcompany.com 😊

# TAK FOR I DAG

---

# VI TAGER ANSVAR



[www.netcompany.com](http://www.netcompany.com)

**netcompany**

